KONCEPCJA ZAGOSPODAROWANIA TERENÓW ZIELENI W STAROGARDZIE GDAŃSKIM

UL. GRUNWALDZKA / SKARSZEWSKA

skala 1:500

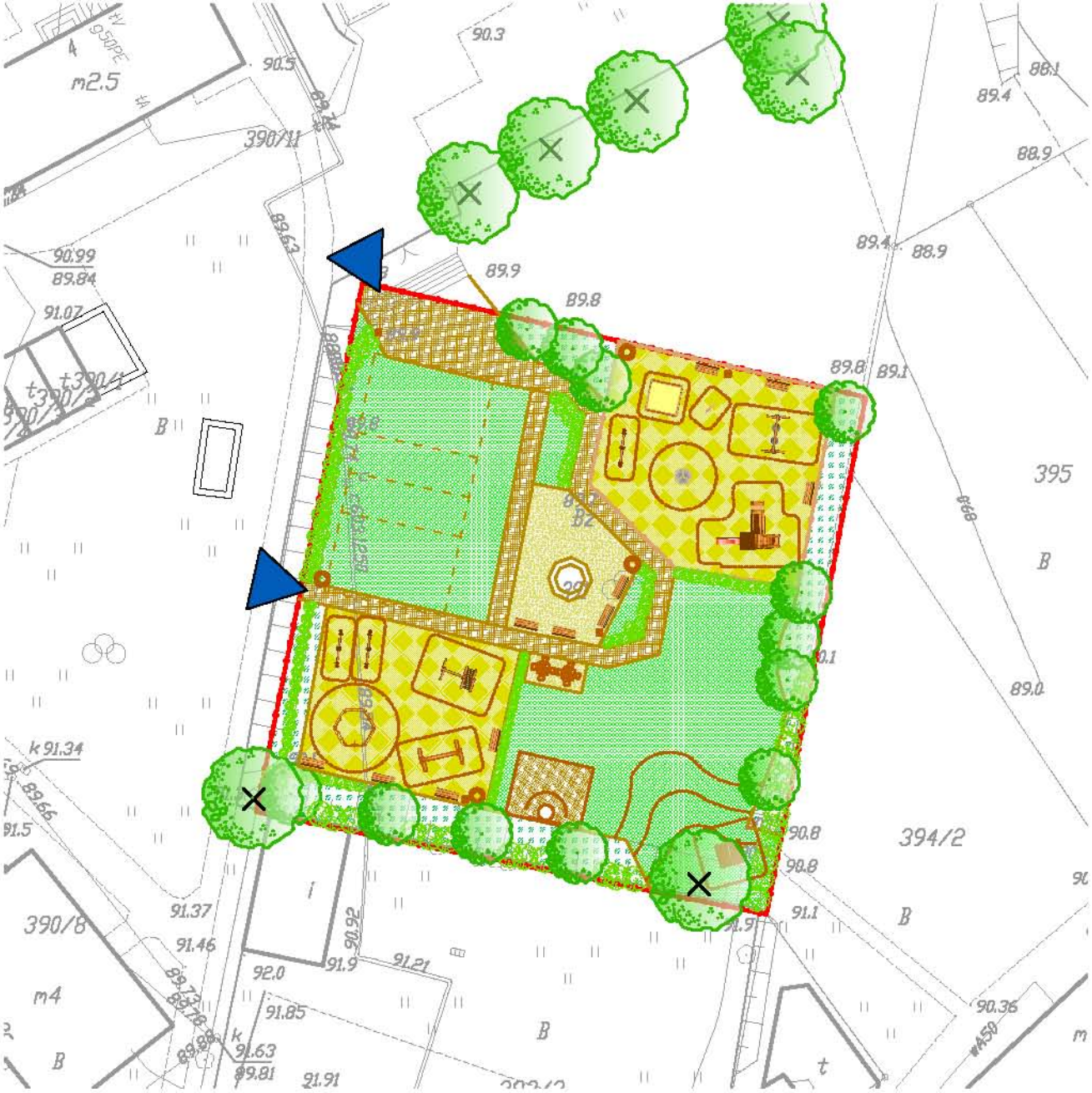

OZNACZENIA

GRANICA DZIAŁKI

OGRODZENIE PLACU ZABAW DLA DZIECI (niski płotek)

DRZEWO LIŚCIASTE

KRZEW LIŚCIASTY

DRZEWO DO USUNIĘCIA (TOPOLE)

ROŚLINY OKRYWOWE

NAWIERZCHNIA TRAWIASTA

NAWIERZCHNIA BEZPIECZNA (naturalna lub syntetyczna)

TEREN UTWARDZONY

TŁUCZEŃ

WEJŚCIE NA TEREN ZIELENI

URZĄDZENIA PLACU ZABAW (ze strefą bezpieczeństwa):

HUŚTAWKA PODWÓJNA

HUŚTAWKA - WAŻKA

ZESTAW WIELOFUNKCYJNY

PIASKOWNICA

BUJAK

KARUZELA

ŚCIANKA DRABINKOWO-WSPINACZKOWA

ZESTAW SPRAWNOŚCIOWY I

ZESTAW SPRAWNOŚCIOWY II

DOMEK

REGULAMIN PLACU ZABAW

ŁAWKA

STOLIK Z SIEDZISKAMI (Z PLANSZĄ DO GRY W SZACHY)

KOSZ NA ŚMIECI

OŚWIETLENIE

STOJAK NA ROWERY

EL. DEKORACYJNY - RZEŹBA, FONTANNA

KOSZ DO KOSZYKÓWKI (z pow. utwardzoną)

TEREN DO GRY W SIATKÓWKĘ

dom

PRZEDSIĘBIORSTWO PROJEKTOWO-REALIZACYJNE
"dom"sp.zo.o.
83-200 Starogard Gdański ul. Kościuszki 34g tel. 56 220 57

Opracowanie: Maria Dąbrowska

Data opracowania: wrzesień 2011

KONCEPCJA ZAGOSPODAROWANIA TERENÓW ZIELENI W STAROGARDZIE GDAŃSKIM

UL. GRUNWALDZKA / SKARSZEWSKA

FRAGMENTY PLACU

skala 1:250

ogrodzony plac zabaw dla dzieci

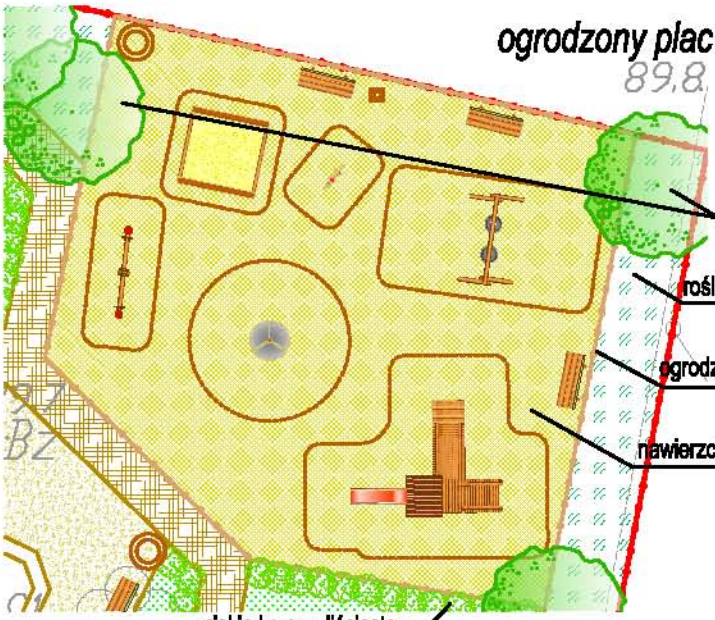

drzewo liściaste, np. *Sorbus aucuparia*

rośliny okrywowe, np. *Vinca minor, Pachysandra terminalis, etc.*

ogrodzenie placu zabaw (niski płotek) - ok. 65 mb

nawierzchnia bezpieczna (ok. 270 m2)

niskie krzewy liściaste, np. *Spirea densiflora*

górka z domkiem / kryjówką

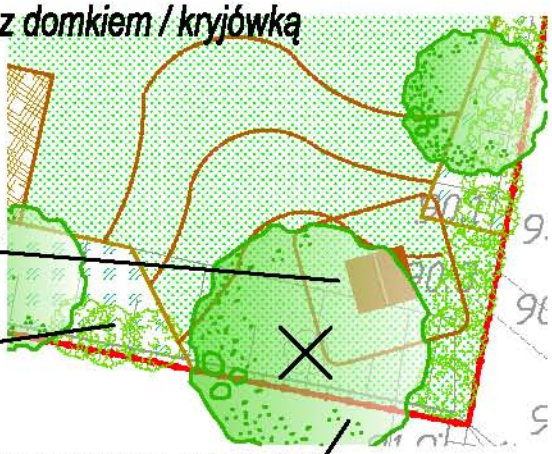

domek / kryjówka

krzewy liściaste np. *Cornus alba*

duże drzewo liściaste, np. *Quercus rubra* (mające zastapić topolę)

plac zabaw sprawnościowych

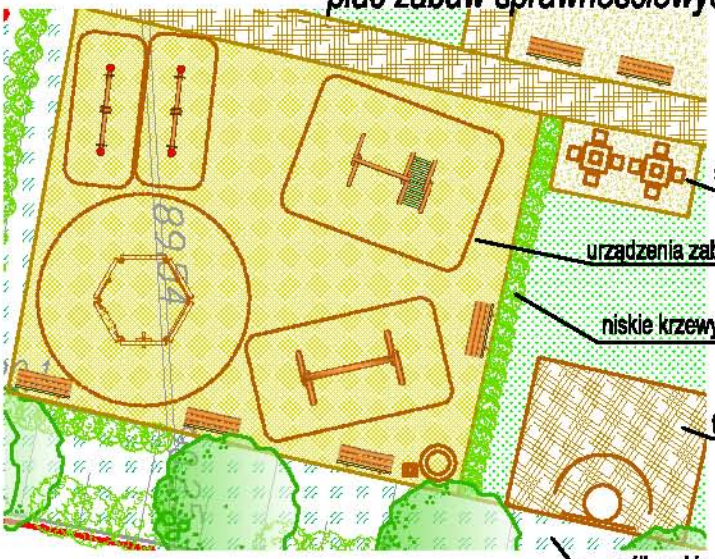

stoliki z siedziskami z planszą do gry w szachy (na nawierzchni przepuszczalnej)

urządzenia zabawowe - sprawnościowe (nawierzchnia bezpieczna - ok. 200 m2)

niskie krzewy liściaste, np. *Spirea densiflora*

teren utwardzony do gry w kosza (ok. 30 m2)

roślinność wzmacniająca skarpę: małe drzewa, np. oliwnik, rokitnik etc., krzewy, rośliny okrywowe, lub byliny zadamiajace

Propozycja roślinności:

- drzewa liściaste, większe (średnica korony do ok. 8-12m), np.: *Aesculus carnea, Quercus rubra*, lub podobne
- drzewa liściaste mniejsze (śr. kor. do ok. 4-7 m), np.: *Sorbus aucuparia, S. intermedia, Prunus serrulata 'Kanzan', Hippophae rhamnoides,* lub podobne drzewka ozdobne z liści, owoców lub kwiatów
- krzewy liściaste (śr. i wys. do ok. 2-3m), np.: *Spirea cinerea 'Grefsheim', Physocarpus opulifolius 'Diabolo', Tamarix sp., Cornus sp.*
- krzewy liściaste niskie (śr. i wys. do ok. 1 m), np.: *Spirea densiflora, Deutzia rosea, Chaenomeles japonica*, etc.
- rosliny okrywowe: *Vinca minor, Pachysandra terminalis*, etc.

dom
PRZEDSIĘBIORSTWO PROJEKTOWO-REALIZACYJNE
"dom" sp. z o.o.
83-200 Starogard Gdański ul. Kościuszki 34g tel. 58 220 57
Opracowanie: Marta Dąbrowska
Data opracowania: październik 2011